

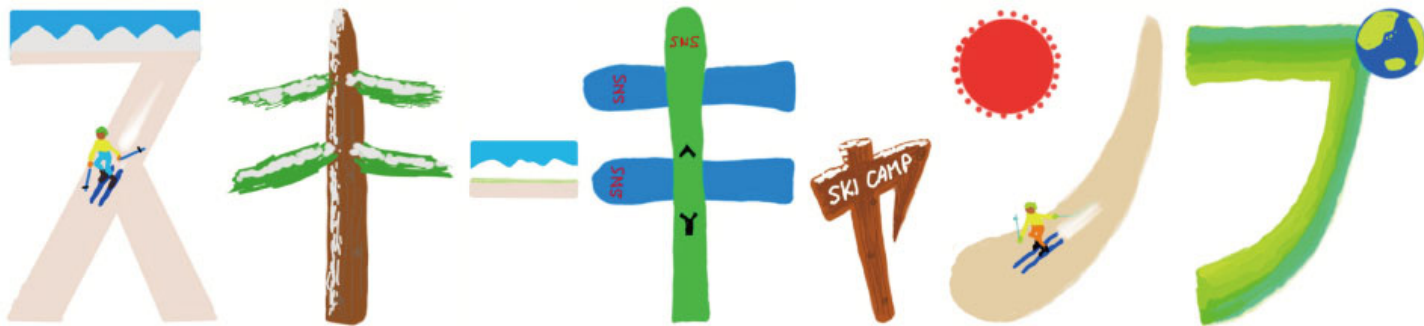

2024年冬休み

NPO法人 湘南自然学校 令和ガキ大将養成キャンプ



スキーキャンプ 志賀高原・横手山 ビギナーコース くしがこうげん・よこてやま

日程	12月26日(木)～29日(日) 3泊4日
場所	長野県下高井郡山ノ内町 志賀高原スキー場(横手山・渋峠スキー場)
宿泊	ホテルハイツ
対象 募集人員	年長～小学6年生 42名
スキー レベルの 目安	湘南自然学校スキー検定：10～6級 または スキー初挑戦・初心者～ ハの字(ブルーク)で初級コースをターンできるレベルのお子様
旅行代金 リフト代 レンタル代 (期間中)	[3泊4日]¥79,900 ★期間中のリフト代込み ◆レンタル代(帽子、手袋、ゴーグルのレンタルはありません) スキーセット¥5,500/ウェア(上下)¥4,500/スキー用ヘルメット¥3,000
食事	[3泊4日]朝3回・昼3回・夕3回(朝食・夕食；ピュウフェ形式)
交通	貸切バス(往復ともに富士自動車(株)を利用予定) ■バス走行時間(昼食休憩含む)；約4時間45分(池袋から266km)
集合・解散	池袋駅西口周辺 集合08:00(予定)／解散18:30(予定)

標高2,307mの日本で最も標高が高いスキー場、横手山。11月中旬にはスキー場がオープン！。ゲレンデの半分が初級コースで、林間コースを滑ればスキーはじめてや初心者のお子様も長い距離を滑って楽しんでいただけます。*期間中のリフト代込み

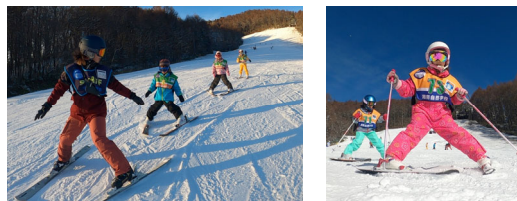

【プログラム】

スキーレッスン、SNSオリジナルスキー検定、雪遊び、キャンドルファイヤー、など。
★天気、積雪状況、お子様の体力や興味などにより変更する場合があります。
※リフトの乗車はレッスンを担当するリーダーの指導のもと無制限に乗ることができます。

【スキー用ヘルメットは必要？】

スキーをはじめとするスノースポーツでは、転倒時に思った以上の衝撃があります。ヘルメットは頭への衝撃を守ります。安全にスキーを楽しむためにも、ヘルメットの着用をオススメいたします。

ご注意ください；スキー用ヘルメットは自転車用ヘルメットで代用することはできません。また、外部に破損や変形がなくても内部が損傷していることがありますので、滑走時の転倒や衝突、歩行時の落下など一度衝撃を受けたヘルメットの再利用はお避けください。さらに、経年劣化が発生する場合がありますので、各メーカーが提示する使用目安期間にご留意ください。

スキーキャンプ 志賀高原 くしがこうげん

志賀高原は標高が高く12月から豊富な雪が期待できます。中央エリアは13のスキー場を有する日本最大級のグレンデで、ゴンドラを利用しての林間コースやコブ斜面など1日をかけていろいろなコースを滑ることができます。標高2,000mの寺子屋スキー場で極上のパウダースノーを堪能した後にはブナ平スキー場まで約6kmのロングコースを滑り降りる、なんてこともできます。多種多様なグレンデは、お子様のスキー経験を問いません。みなさんに楽しんでいただけること間違いなしです！※4泊5日コースは、スキー場を最大限楽しんでいただくため、**ブルーク（ハの字）でゆっくりターンできるスキーレベル以上（湘南自然学校スキー検定7級以上）のお子様を参加対象**といたします。 ***期間中のリフト代込み**

日 程	①12月23日(月)～25日(水) ⑤ 1月 4日(土)～ 6日(月) 2泊3日	②12月26日(木)～29日(日) ④ 1月 3日(金)～ 6日(月) 3泊4日	③12月26日(木)～30日(月) 4泊5日
場 所	長野県下高井郡山ノ内町 志賀高原スキー場（中央エリア）	長野県下高井郡山ノ内町 志賀高原スキー場（中央エリア）	長野県下高井郡山ノ内町 志賀高原スキー場（中央エリア）
宿 泊	志賀一井ホテル（一の瀬）	志賀一井ホテル（一の瀬）	志賀一井ホテル（一の瀬）
対 象 募集人員	①小学1年生～中学3年生 30名 ⑤年長～中学3年生 42名 *湘南自然学校のキャンプに参加経験のある方は高校3年生まで参加可能	②小学1年生～中学3年生 42名 ④年長～中学3年生 42名 *湘南自然学校のキャンプに参加経験のある方は高校3年生まで参加可能	③小学3年生～中学3年生 30名 *湘南自然学校のキャンプに参加経験のある方は高校3年生まで参加可能
スキー レベルの 目安	湘南自然学校スキー検定：10～1級 または スキー初挑戦・初心者～上級レベルのお子様 (スキーレベルは問いません)	湘南自然学校スキー検定：10～1級 または スキー初挑戦・初心者～上級レベルのお子様 (スキーレベルは問いません)	湘南自然学校スキー検定：7～1級 または ハの字（ブルーク）の姿勢で確実に止まることができるレベル～上級者レベルのお子様
旅行代金 リフト代 レンタル代 (期間中)	[2泊3日] 年長・小学生；¥66,500 中学生以上； ¥69,500 ★期間中のリフト代込み ◆レンタル代（帽子、手袋、ゴーグルのレンタルはありません） スキーセット¥4,500/ウエア（上下）¥4,000 スキー用ヘルメット¥2,000	[3泊4日] 年長・小学生；¥78,000 中学生以上； ¥82,000 ★期間中のリフト代込み ◆レンタル代（帽子、手袋、ゴーグルのレンタルはありません） スキーセット¥5,500/ウエア（上下）¥4,500 スキー用ヘルメット¥2,500	[4泊5日] 小学生； ¥88,500 中学生以上；¥92,800 ★期間中のリフト代込み ◆レンタル代（帽子、手袋、ゴーグルのレンタルはありません） スキーセット¥6,500/ウエア（上下）¥5,000 スキー用ヘルメット¥3,000
食 事	[2泊3日]朝2回・昼2回・夕2回 (朝食・夕食；ピュッフェ形式)	[3泊4日]朝3回・昼3回・夕3回 (朝食・夕食；ピュッフェ形式)	[4泊5日]朝4回・昼4回・夕4回 (朝食・夕食；ピュッフェ形式)
交 通	①JR北陸新幹線、路線バス ■乗車時間；新幹線約90分/バス約100分 ⑤貸切バス (往復ともに富士自動車(株)を利用予定) ■バス走行時間(昼食休憩含む)； 約4時間50分(池袋から266km)	②④貸切バス (往復ともに富士自動車(株)を利用予定) ■バス走行時間(昼食休憩含む)； 約4時間50分(池袋から266km)	③貸切バス (往復ともに富士自動車(株)を利用予定) ■バス走行時間(昼食休憩含む)； 約4時間50分(池袋から266km)
集合・解散	①東京駅 集合07:45(予定)/解散18:45(予定) ⑤池袋駅西口周辺 集合08:00(予定)/解散18:30(予定)	②④池袋駅西口周辺 集合08:00(予定)/解散18:30(予定)	③池袋駅西口周辺 集合08:00(予定)/解散18:30(予定)

【プログラム】 スキーレッスン、SNSオリジナルスキー検定、雪遊び、キャンドルファイヤー、など。

★天気、積雪状況、お子様の体力や興味などにより変更する場合があります。

※リフトの乗車はレッスンを担当するリーダーの指導のもと無制限に乗ることができます。

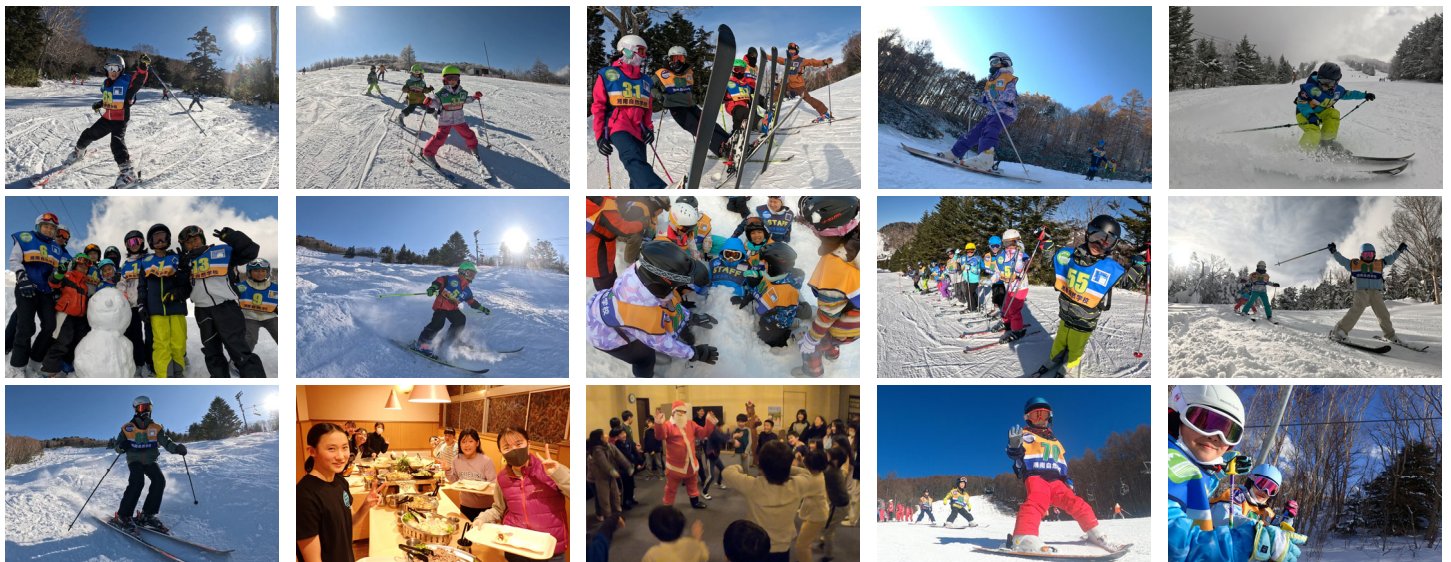

スキーキャンプ鹿島槍〈かしまやり〉

待ちに待ったスキーの季節がやってきました♪スキーデビューのお子様から上級者のお子様まで、どのお子様も期間中はリフト乗り放題ですので、お子様の技術レベルに応じてレッスンをを行います。スキー初挑戦のお子様には、滑る楽しさをなるべく早めに体験していただけるよう補助具を使います。上級者はコブ斜面やツリーランコースなどにも挑戦してみよう。

日程	1月11日(土)～13日(月) 2泊3日
場所	長野県大町市 HAKUBA VALLEY 鹿島槍スキー場
宿泊	セントラルプラザ1130 (二段ベッド使用)
対象 募集人員	年長～中学3年生 42名 * 湘南自然学校のキャンプに参加経験のある方は高校3年生まで参加可能
スキー レベルの 目安	湘南自然学校スキー検定；10～1級 または スキー初挑戦・初心者～上級者レベルのお子様 (スキーレベルは問いません)
旅行代金 リフト代 レンタル代 (期間中)	[2泊3日] ¥62,800 ★期間中のリフト代込み ◆ レンタル代 (帽子、手袋、ゴーグルのレンタルはありません) スキーセット ¥5,000 / ウエア (上下) ¥4,500 / スキー用ヘルメット ¥2,500
食事	[2泊3日] 朝2回・昼2回・夕2回 (朝食；ピュッフェ形式)
交通	貸切バス (往復ともに(有)エスケー交通を利用予定) ■ バス走行時間 (昼食休憩含む)；約4時間45分 (新宿から265km)
集合・解散	新宿駅西口周辺 集合08:00 (予定) / 解散18:30 (予定)

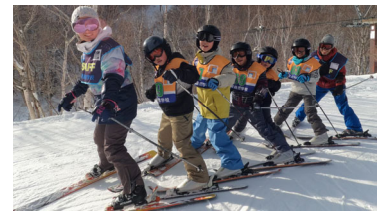

【プログラム】 スキーレッスン、SNSオリジナルスキー検定、雪遊び、室内ゲーム大会、キャンドルファイヤー、など。

★ 天気、積雪状況、お子様の体力や興味などにより変更する場合があります。

※ リフトの乗車はレッスンを担当するリーダーの指導のもと無制限に乗ることができます。



【スケジュール (各コース共通)】 ※プログラムは、天気、積雪状況、お子様の興味や体力などにより変更する場合があります。

1日目	集合・出発＝＜貸切バスまたは電車・路線バス＞＝昼食 (ご持参ください)＝13:30頃到着 (12/23-25志賀高原；12:15頃到着、到着後昼食)・レッスングループ分け (スキーレッスン)＝入浴・18:00夕食＝開校式・夜プログラム＝21:00就寝 (幼児；20:30就寝)	夕
2～4 日目	起床・洗面＝07:00朝食＝09:00午前プログラム＝12:00昼食＝13:30午後プログラム＝入浴・18:00夕食＝夜プログラム＝21:00就寝 (幼児；20:30就寝)	朝 昼 夕
最終日	起床・洗面＝07:00朝食＝スキーレッスン＝荷物整理＝昼食＝閉校式・13:15～14:30出発＝＜貸切バスまたは路線バス・電車＞＝到着・解散	朝 昼

【湘南自然学校の約束】

1. お子様の自主性や個性を尊重します。
2. 失敗をしても仲間が支えてくれる環境を作ります。
3. 自然や友達と仲良くなる方法をみんなで考えます。
4. 「やればできる」というプラス思考の中で自分に自信がつくようなプログラムを行います。

【グループ編制について】

幼児のお子様は4～6名にて班を編制いたします (規定数に満たない場合は小学校低学年と同じ班になる場合があります)。小学生以上のお子様は原則、男女別年齢別で6～9名にて班編制いたします (場合によって男女混合になることがあります)。宿泊は班ごとに部屋を割り当てます (小学3年生以上は男女別)。ご兄弟や友達同士などで同じ班を希望される方はお申し込み時に2名様までお伝えください。ただし、ご希望に添えない場合がございます (小学生と幼児のお子様では班を分けさせていただきます)。

【キャンプリーダー】

野外教育およびリスクマネジメントの研修を受けたキャンプリーダー (リーダー) が1班につき1名担当し、24時間寝食を共にして、お子様の安全管理を行いながら生活の中で「きっかけ」を与えお子様の成長にプラスになるように導きます。また、リーダーはお子様グループに溶け込めるようケアしますので、一人でもご参加でもご安心ください。なお、幼児や低学年のお子様は着替えや荷物整理、トイレ補助などリーダーがお手伝いいたします。

【安全管理・健康管理】

お子様をお預かりする上で安全管理 (リスクの発見、処理、対処など) が最優先であると考え、リスクマネージャーを設置し、安全管理講習会に参加するなど常に改善を図っております。また、スタッフ研修においても危機管理には特に時間をかけているほか、安全管理マニュアルを整備しております。さらに、同行ディレクターは、メディック・ファーストエイド (MFA JAPAN) の小児救急法の訓練を受けております。しかし、自然の中では危険はいたるところに潜んでいます。ぜひご家庭でお子様に注意を促していただければ幸いです。キャンプ中に怪我が生じた場合は現地にて応急処置を行い、医師による加療が必要な場合には速やかに医療機関に搬送し受診いたします。(有)アウトドアシステムでは、損害保険ジャパン株式会社の全旅協旅行災害補償制度に加入しており、万が一怪我が生じた場合には、傷害保険の適応範囲内にて対応いたします。

健康管理においては、うがいおよび手洗いを励行し、保温に努め、毎朝リーダーがお子様の健康状態をチェックいたします。なお、健康管理上お子様の健康状態および特記事項 (既往症など)、常備薬の服用方法など、ご集合時に担当リーダーにお伝えください。また、食物アレルギーがある方は、お申し込み時にご連絡ください。

*写真は過去の参加者の様子ですので、イメージとしてご参照ください

【スキーレッスン】

技術レベルや年齢によってレッスングループを編制し、6～10名（幼児は4～6名）に1名の割合でリーダーが担当し、子どものスキー指導法をもとにスキーの楽しさを体験できるよう指導します。湘南自然学校ではスキーの上達にリフトを利用することが不可欠という考えのもと、全コースリフト代が含まれていますので、初めてのお子様でもリフトを使用します（ブルーク補助具「トライスキー」を使用しますので早期にリフトに乗車できます）。また、独自に設定した10級から1級までのスキー認定テストにより、お子様のレベルに応じて認定級をお渡しします。

【キャンセル規程】

お申し込み後、お客様のご都合により旅行を取り消される場合は、出発の前日から起算してさかのぼって下記の料率でお取消料を申し受けます。
※21日以前は無料です。

20～8日前	7～2日前	前日	当日	出発後
20%	30%	40%	50%	100%

【その他】

- ◆旅行代金に含まれるもの；集合場所からの交通費、宿泊費、1日目の夕食から最終日の昼食までの食費、プログラム費、リフト代
- ◆旅行代金に含まれないもの；集合場所までの交通費、お土産代などの個人的費用、出発当日の昼食、レンタル代
- ◆プログラム；各プログラムは、天気、積雪状況、お子様の興味や体力により変更する場合があります。各年齢に応じた無理のないプログラムを行います。
- ◆最少催行人員；18名

※その他のご旅行条件に関しましてはご旅行条件書をご参照ください。

【ご予約・お申し込み方法】

ご予約はWebサイトまたはお電話にてお申し込みください。

受付開始日；10月18日（金）09:30より

★リピーター限定先行受付；10月17日（木）09:30より

★2023年10月1日以降ご予約歴のある方を対象に、専用URLより先行して受け付けいたします。先行受付数に達した時点で受付を終了いたします（先行受付では、キャンセル待ちでの受付はありません）。
※**トラブル防止のため、ご予約は参加者の保護者様からのみ受け付けいたします。**
※お申込方法による優先順位はございませんが、予約開始日はお電話が非常に集中しますのでWebサイトからのお申し込みをご検討ください。

Webサイトからお申し込み

ご希望の日程・コースをお選びください（カートに入れる）。**お申込画面にて必要事項をご入力後、参加同意書をお読みください。**
※会員登録（無料）が必要

電話でお申し込み

ご希望の日程・コースをお電話にてご予約ください。ご予約後、お申込用紙・参加同意書ならびに旅行条件書を郵送いたします。**お申込用紙・参加同意書に必要事項をご記入の上、郵送またはFAXにてご返送ください。**

ご入金方法

【銀行振込】お支払期日までに、お申込金（旅行代金10,000円以上50,000円未満の場合10,000円、50,000円以上の場合20,000円以上）または旅行代金全額（レンタル代を含む）をお振り込みください。お申込金のみお振り込みの方は出発日の21日前までに残金のお振込をお願いいたします。

お振込先；横浜銀行／三菱UFJ銀行／みずほ銀行／ゆうちょ銀行（郵便局）

【クレジットカード決済】メール送信にて「決済のご案内」をお送りします（お支払期日は受信メールにてご確認ください）。受信メールから決済画面に移動し、必要事項を入力してお手続きください。

お取り扱いブランド；VISA／MasterCard



【コンビニ決済】メール送信にて「決済のご案内」をお送りします（お支払期日は受信メールにてご確認ください）。受信メールから決済画面に移動し、必要事項を入力して受付番号を取得してください。取得した受付番号を使ってコンビニ内にある端末機から支払票を印刷し、レジにてお支払いください。

お取り扱い店舗；ローソン／ファミリーマート／セイコーマート／ミニストップ

旅行代金のご決済またはお振込が完了した時点で旅行契約（お申し込み）が成立となります。

お申込用紙のご返送および旅行代金のご決済またはお振込が完了した時点で旅行契約（お申し込み）が成立となります。

ご出発の7日前までに、出発の最終ご案内（集合時間・場所、持ち物案内、ガイドブックなど）を郵送にてお送りいたします。

ご出発の7日前までに、出発の最終ご案内（集合時間・場所、持ち物案内、ガイドブックなど）を郵送にてお送りいたします。

湘南自然学校旅行条件書（要約）

この書面は旅行業法第12条の4の定めるところの取引条件の説明書面および契約書面の一部となります。詳しい旅行条件を説明した書面は事前にご確認の上お申し込みください。

1. 募集型企画旅行契約

湘南自然学校・令和ガキ大将養成キャンプは有限会社アウトドアシステム（以下「当社」といいます）が企画募集し実施する国内旅行であり、この旅行に参加されるお客様は当社と募集型企画旅行契約を締結することになります。本旅行条件の詳細は本書面によるほか、最終旅行日程表、及び旅行業約款募集型企画旅行契約の部によります。尚、①旅行代金の額、②旅行の目的地、③出発日および日程に関する事項、④お客様が提供を受けることができるサービスの内容（運送、宿泊、食事の内容）、⑤最少催行人員、⑥申し込み方法、⑦旅行代金のお支払いと旅行契約の成立時期、⑧取消料、以上の8項目については本チラシを参照ください。

2. 契約内容の変更と旅行代金の変更

(1) 当社は天災地変、戦乱、暴動、運送・宿泊機関等の旅行サービス提供の中止、官公署の命令、当初の運航計画によらない運行サービスの提供その他当社の関与しない事由が生じた場合、契約内容を変更することがあります。また、その変更に伴い旅行代金を変更することがあります。
(2) 著しい経済状況の変化等により通常想定される範囲を大幅に超えて増額、または減額された場合はその範囲内において旅行代金を増額または減額する場合があります。

3. 旅行中止の場合

ご参加のお客様が当チラシに明示した最少催行人員に満たない場合、当社は旅行の催行を中止する場合があります。この場合、旅行開始日の前日から起算してさかのぼって14日前にあたる日（日帰り旅行は4日前）までに連絡させていただきます、お預かりしている旅行代金の全額をお返しいたします。

4. 添乗員同行の有無

添乗員は同行いたしません。全日程プログラム指導者が同行いたします。

5. 旅行代金に含まれるもの

旅行日程に明示した運送機関の運賃・料金、宿泊費、食事代、プログラム参加費および消費税等諸税を含んでいます。尚、上記の経費はお客様の都合により一部利用されなくても払い戻しは致しません。

6. 特別補償

お客様が旅行参加中に、生命、身体または手荷物に被られた一定の損害については当社の故意、過失の有無にかかわらず旅行業約款特別補償規定に定めるところにより、保証金、見舞金を支払います。

7. 旅程保証

当社はパンフレットに記載した契約内容のうち、当社旅行業約款（募集型企画旅行契約の部第29条別表2表）に掲げる重要な変更が生じた場合は同条に定めるところにより変更補償金をお支払いします。

8. 個人情報取り扱い

当社は旅行申し込みの際に提出された申込書に記載された個人情報について、①旅行者の連絡のため、②旅行に関して運送・宿泊機関等のサービス手配、提供のため、③保険手続きのため、④当社の商品やサービス、キャンペーンのご案内のため、⑤旅行参加後のご意見や感想、アンケートのお願いのため、に利用させていただきます。尚、旅行中撮影した写真（音声および映像なども含む）は当社Webサイト及びチラシに使用する場合があります。写真の掲載を希望されない方は事前にお申し出ください。

9. 旅行業務取扱管理者

お客様の旅行を取り扱う営業所での取引責任者です。この旅行の契約に関し、担当者からの説明に不備の点がありましたら、ご遠慮なく旅行業務取扱管理者にご質問ください。

10. ご旅行条件・ご旅行代金の基準

本チラシに記載の旅行条件は2024年9月30日を基準としています。

～お問い合わせ・お申し込み～

有限会社アウトドアシステム

湘南自然学校予約センター

神奈川県知事登録旅行業第2-1043号（一社）全国旅行業協会正会員

総合旅行業務取扱管理者 斎藤 泰幸

〒253-0027 神奈川県茅ヶ崎市ひばりが丘3-32

TEL. 0467-58-1566

〔営業時間〕平日09:30～17:30／土曜日・日曜日・祝日 休業

旅行企画
実施

プログラム企画・運営



特定非営利活動法人 湘南自然学校

〒253-0027 神奈川県茅ヶ崎市ひばりが丘3-32

TEL. 0467-38-6300

URL <https://www.shonan-ns.com>

〔営業時間〕平日09:30～17:30

土曜日・日曜日・祝日 休業

後援（一社）日本アウトドアネットワーク